875.000 Lettori (dati Audicom Print 2026/I)

Quotidiano QN Nazionale del lunedì

Anno 141/71 - Numero 28

QN Anno 27 - Numero 196

GIORNALE dell'EMILIA SERA

il Resto del Carlino

LUNEDÌ 20 luglio 2026
1,80 Euro

Modena +

FONDATO NEL 1885
www.ilrestodelcarlino.it

QNECONOMIA
Territori, innovazione e lavoro

Bologna, la forza di Marta Bunda

Offese razziste alla miss «Sfilerò per portare un messaggio di speranza»

Apicella a pagina **19**

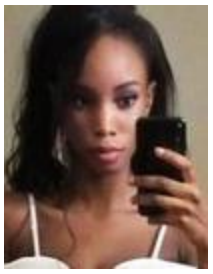

Ascoli, il caso 'Pastasciutta'

Striscione-choc contro il vescovo «Vattene via»

Porfiri a pagina **19**

Roggero, la Lega in pressing «Ampliare la legittima difesa»

Meloni: pena sproporzionata. Salvini rilancia: allargare le maglie dei casi di non punibilità
Ira delle opposizioni. Stop da Forza Italia. Il giurista Fiandaca: «Sarebbe una licenza di uccidere»

Passeri e **Marin** alle p. **4** e **5**

La guerra rischia di allungarsi

Pioggia di raid sull'Iran, la vendetta Usa per i soldati caduti

Mantiglioni e **Ottaviani** alle p. **8** e **9**

L'anniversario di via D'Amelio

Borsellino e l'eredità politica ancora contesa

Gabriele Canè a pagina **12**

Bloccato a terra dalla polizia «Aiuto, basta». Poi muore

Fermato con lo spray al peperoncino, poi bloccato a faccia in giù sull'asfalto con polsi e caviglie legate. È morto così Abderrahim Fakir, 42enne di origine marocchina, regolare, fermato ieri dalla polizia dopo aver dato in escandescenze al Pilastro, quartiere popolare e multietnico di Bologna. In un video si vede l'intera scena e si sente il 42enne dire «aiuto, basta», davanti ad agenti e soccorritori. La sorella chiede giustizia: «Me l'hanno ammazzato».

Zuppiroli e **De Franchis** alle pagine **2** e **3**

DALLE CITTÀ

MILANO MARITTIMA Presi i video della piscina

Bimba annegata, il padre indagato per abbandono di minore

Servadei a pagina **18**

MODENA Tragedia in via Cesare Casta

Anziano travolto e ucciso I vicini: «Era colto e gentile»

In **Cronaca**

MODENA L'omicido di via Tignale del Garda

Coltellate al compagno, oggi l'interrogatorio

In **Cronaca**

MODENA Quel legame dall'Emilia alla Germania

Il primo viaggio dei capolavori di Correggio Mostra a Dresda

Marchetti a pagina **21**

Orrore a Salerno: aveva 53 anni

Giornalista ucciso, bruciato il corpo

Petrucci a pagina **13**

L'esibizione con Laura Pausini

Un po' di Italia prima della finale tra Spagna e Argentina

Da Laura Pausini a Tom Cruise Lo show in stile Superbowl chiude il mondiale delle polemiche

Calabrò alle p. **10** e **11** e servizi nel **Qs**