970.000 Lettori (dati Audicom Sistema Audipress 2025/II)

Quotidiano QN Nazionale

Anno 141 - Numero 2

QN Anno 27 - Numero 2

il Resto del Carlino

SABATO 3 gennaio 2026
1,80 Euro

Macerata

FONDATO NEL 1885
www.ilrestodelcarlino.it

CRASTAN 1870
100% ORZO ITALIANO

MODENA L'aggressore ha problemi mentali

Il prete accoltellato e l'allarme sicurezza «Basta odio, io perdono»

Menzani a pagina **15**

La sinistra: non è benvenuto

L'israeliano Solomon alla Fiorentina Ma è polemica

Giannattasio nel **Qs**

ristora INSTANT DRINKS

Crans-Montana, il bilancio è di 40 morti e 119 feriti. Ma la strage lascia ancora buchi neri sull'identificazione di tanti giovani. Noti i nomi dei sei italiani dispersi ma, per esempio sul golfista Emanuele Galeppini, la Farnesina frena chi lo dà per morto Si indaga per omicidio: nel mirino la sicurezza del locale. Sulla pagina social *cransmontana.avisderecherche*, caccia alle notizie sui coinvolti

Le amiche della ginnasta 16enne

«Siamo aggrappate alla speranza per Chiara»

Vazzana a pagina **3**

Il padre che ha soccorso il figlio

«Aveva le mani come la bimba del Vietnam»

Bonezzi a pagina **5**

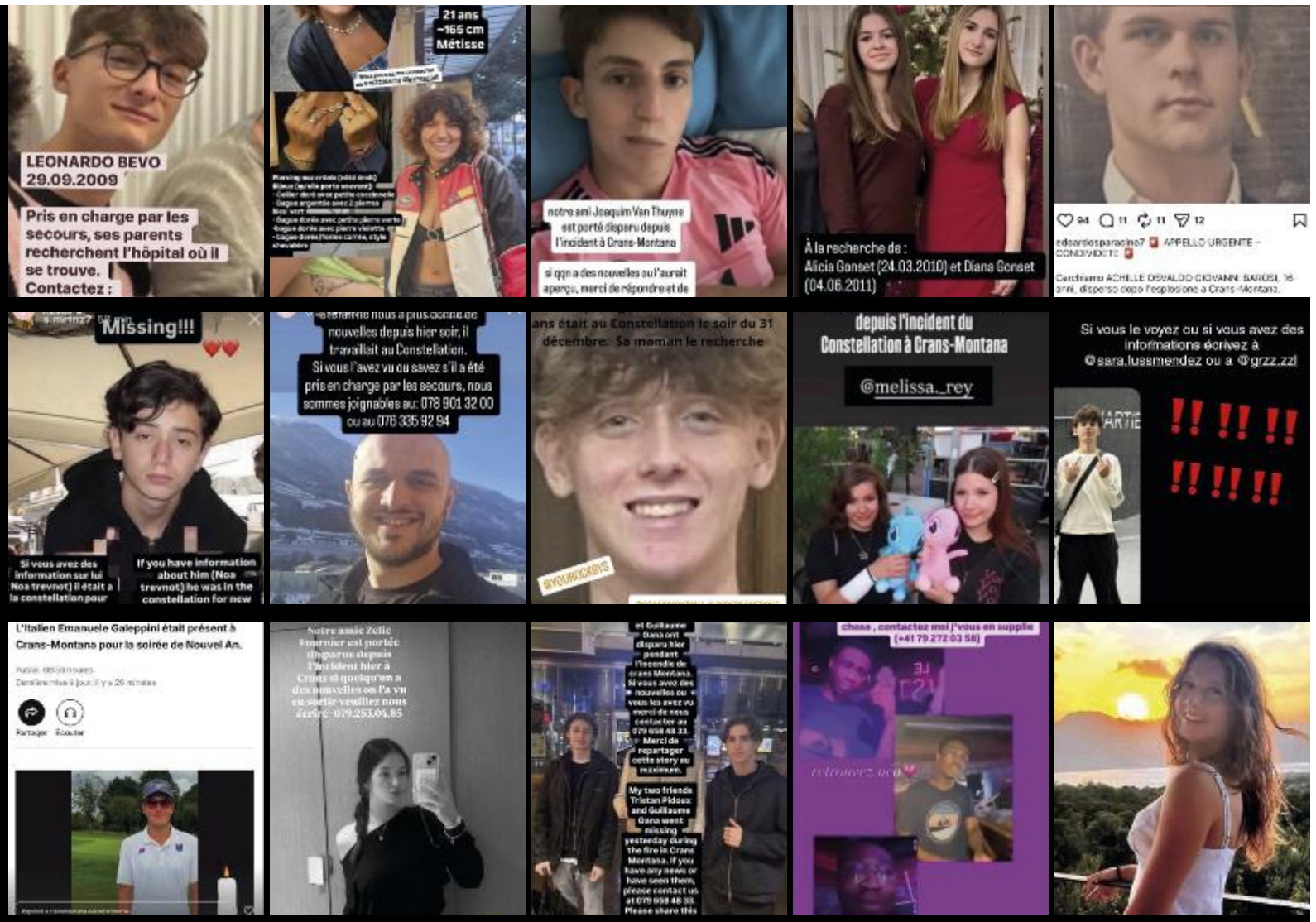

«GIUSTIZIA PER I NOSTRI FIGLI»

Dall'inviato **Marco Galvani** e servizi di **Gabrielli**, **D'Amato**, **Colgan**, **Jannello** e **Verdenelli** da pagina **2** a pagina **9**

Le novità per uscire dal lavoro

Pensioni anticipate La via è più stretta

Marin a pagina **11**

Riforma della giustizia e voto

Braccio di ferro sul referendum, scelta una data: il 22 marzo Legge elettorale entro l'estate

Coppari a pagina **12**

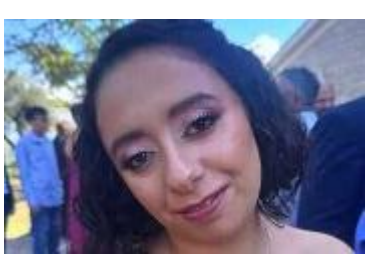

È un 57enne con un precedente

Uccisa a 19 anni, c'è un indagato

Palma a pagina **14**