1.063.000 Lettori (Audipress 2024/II)

Quotidiano QN Nazionale

Anno 139 - Numero 253

QN Anno 25 - Numero 294

il Resto del Carlino

VENERDÌ 25 ottobre 2024
1,80 Euro

Macerata +

FONDATO NEL 1885
www.ilrestodelcarlino.it

QN WEEKEND
L'INTERVISTA
Beatrice Gherardini

Speciale
Fuori Porta

Bologna, scuole chiuse, salta (forse) la sfida col Milan. Mattarella: «Piano straordinario»

Maltempo, nuova allerta Un weekend in trincea

Agnessi, **Caravelli**, **Carbutti** e **Rosato** alle pagine **14**, **15** e **17**

Taglio del cuneo: 188 euro in più al mese

L'Associazione nazionale commercialisti simula i risparmi in busta paga previsti con la manovra del 2025: le cifre dei tre scaglioni
Intervista a Osnato (FdI): entro fine legislatura pensioni minime a mille euro. Web tax per tutte le imprese digitali, protesta degli editori

Servizi alle p. **6** e **7**

M5s, tagliato il contratto per la comunicazione

Fine di un'era, Conte licenzia Beppe Grillo

Fine di un'era. Conte taglia il contratto di Grillo, come consulente della comunicazione del Movimento 5 stelle.

Polidori alle pagine **8** e **9**

Usa, suicida a 14 anni

Si toglie la vita per amore creato dall'intelligenza artificiale

Ponchia a pagina **19**

ESPLOSIONE IN FABBRICA A BOLOGNA, L'AZIENDA FERMA L'ATTIVITÀ
LA PROCURA INDAGA PER OMICIDIO COLPOSO E LESIONI GRAVISSIME

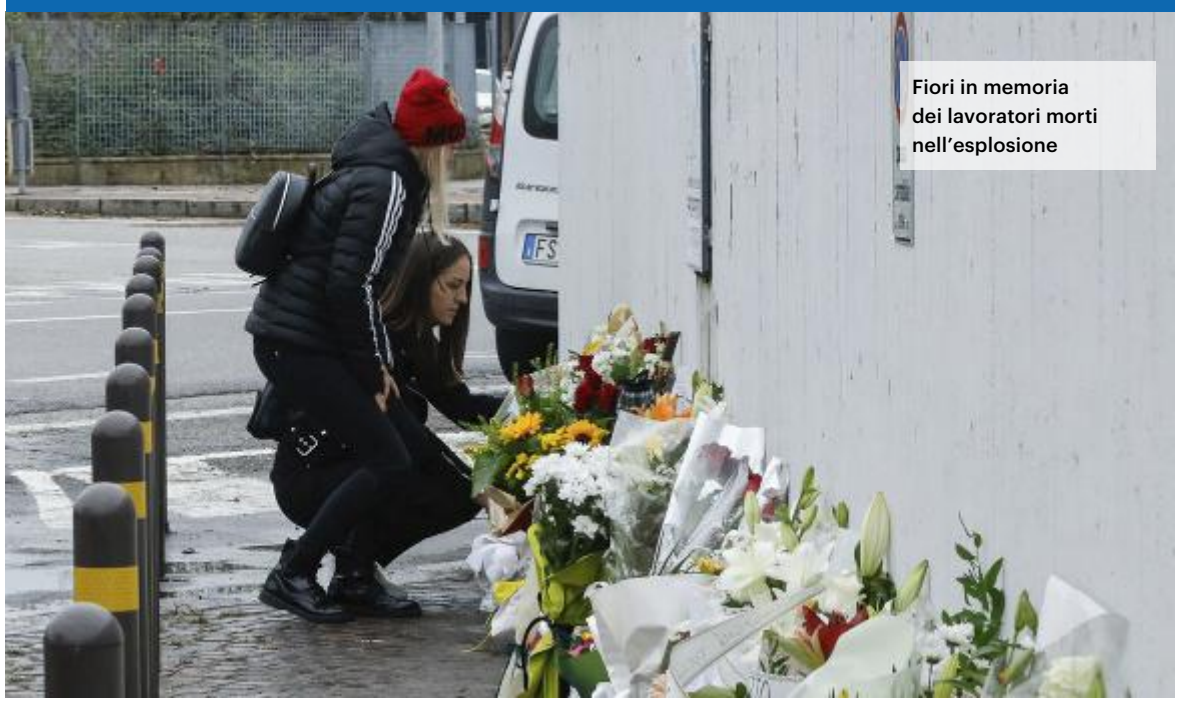

Fiori in memoria dei lavoratori morti nell'esplosione

Morte, rabbia e cassa integrazione

Scioperi e rabbia alla Toyota Material Handling di Borgo Panigale, Bologna, dopo l'esplosione costata la vita a Fabio Tosi, 34 anni, e Lorenzo Cubello, 37 anni. Ancora in condizioni critiche uno dei feriti. Cubello stava per diventare padre. La procura di Bologna ha aperto un'inchiesta per omicidio colposo e lesioni colpose gravissime. L'azienda, dopo l'incidente, ha sospeso le attività e messo in cassa integrazione i lavoratori.

Servizi alle pagine **2**, **3** e **5**

DALLE CITTÀ

Macerata

«Abusi sessuali sulla giovane vicina di casa» A processo

Marinelli in **Cronaca**

Civitanova

Polisportivo, rabbia dei tifosi «Vergogna»

Rossetti in **Cronaca**

Pollenza

Truffa un medico sulle vacanze Denunciato

Servizio in **Cronaca**

Delitto Pierina, i giudici del Riesame

«Louis, un uomo senza limiti»

Muccioli e **Zuppiroli** a pagina **20**

Oggi interrogatorio per Turetta

I narcisisti del male

Anna Vagli a pagina **21**

Non è più Ct dei Sauditi

Mancini divorzia dall'Arabia

Servizi nel **Qs**