1.061.000 Lettori (Audipress 2023/III)

Quotidiano QN Nazionale

Anno 139 - Numero 60

QN Anno 25 - Numero 69

il Resto del Carlino

(*) QN CARLINO + HARPER'S BAZAAR in abbinamento obbligatorio con Edizione di Bologna non vendibile separatamente € 1,70

DOMENICA 10 marzo 2024
1,70 Euro*

Bologna +

La capolista passa al Dall'Ara grazie a Bisseck. I rossoblù ci provano fino alla fine

Il Bologna non si arrende mai Ma l'Inter è inarrestabile: 0-1

Baldini, Giordano, Marchini e **Vitali** nel **QS**

Regionali in Abruzzo, sfida nazionale

Oggi il voto: per maggioranza e opposizione è un test rilevante su governo e «campo largo». Ultimo duello Schlein-Meloni
Intervista all'analista Feltrin: «Rimpasto dopo le Europee». Dossier, scontro sulla commissione. Italia Viva: «Veti su Nordio alla Leopolda»

Servizi da pag. **6** a **9**

Le urne e gli equilibri politici

Lo scenario è già cambiato rispetto al 2022

Raffaele Marmo a pagina **6**

Il conflitto in Ucraina

Il Papa e la guerra «Ora il coraggio di negoziare»

Nel corso di una intervista il Papa ha parlato della guerra in Ucraina. «Bisogna avere il coraggio di negoziare e di pensare al popolo». Precisazione della Sala stampa vaticana: «Il Papa non ha chiesto la resa dell'Ucraina».

Farruggia a pagina **10**

LA GUARDIA DI FINANZA RECUPERA 11 MILIONI. LA GIUNGLA DELLE REGOLE

Gianluca Vacchi, 56 anni

Eleonora Bertoli, 27 anni

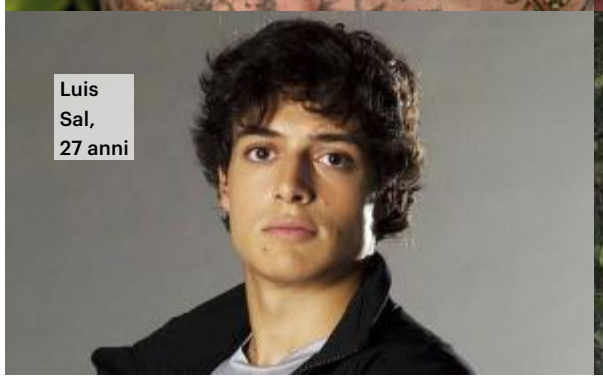
Luis Sal, 27 anni

Giulia Ottorini, 22 anni

Gli influencer fanno i conti col Fisco

Nel corso di un'indagine sono finiti nel mirino della Guardia di Finanza di Bologna noti influencer molto attivi sui principali social, come Gianluca Vacchi e Luis Sal, e alcuni volti della piattaforma per adulti Onlyfans, tra cui Eleonora Bertoli e Giulia Ottorini. La tasse non pagate ammonterebbero a 11 milioni. Gli influencer coinvolti hanno chiarito la loro posizione.

Carbutti, **Orlandi**, **Troise** e commento di **Ruben Razzante** da pagina **2** a pagina **5**

Migranti, strategie da rivedere

Carichi umani e carichi residuali

Valerio Baroncini

Prima Ravenna, poi Ancona. Due copioni fotocopia per le ong.

A pagina **13**

DALLE CITTÀ

Bologna, in via Riva Reno

La Soprintendenza accende i fari sui lavori del tram

Carbutti e **Mastromarino** in **Cronaca**

Bologna, dopo i tanti disagi

Caos Porrettana, il ministero convoca Rfi

Servizio in **Cronaca**

Toloi (Atalanta) è l'ultimo colpito

I ladri nelle case dei calciatori

Donadoni a pagina **14**

Giorgia Meloni con i rugbisti azzurri

Impresa al Sei Nazioni

Rugby, storica vittoria italiana La Scozia battuta dopo 11 anni

Forti nel **QS**