1.076.000 Lettori (Audipress 2023/II)

Quotidiano QN Nazionale

Anno 138 - Numero 271

QN Anno 24 - Numero 316

il Resto del Carlino

GIOVEDÌ 16 novembre 2023
1,70 Euro

Ferrara

FONDATO NEL 1885
www.ilrestodelcarlino.it

Rimini, nuovi accertamenti nel condominio

Fuga del killer di Pierina La pista dell'ascensore salito al terzo piano

Muccioli a pagina **16**

Sciopero ridotto, i sindacati si adeguano

Cgil e Uil dimezzano lo stop dei trasporti di domani a quattro ore dopo il diktat di Salvini. Ma attaccano: è squadrismo, tutti in piazza Meloni: scelta condivisa. Il vice premier leghista: ha vinto il buonsenso. **Intervista a Ichino** «Il ministro aveva il diritto di precettare»

Servizi alle p. **2** e **3**

Attacco agli 'arbitri' istituzionali

Un dibattito che richiede responsabilità

Marmo a pagina **2**

Stallo in Medio Oriente

Sugli ostaggi l'accordo torna in alto mare

Si fa sempre più difficile la trattativa per 50 ostaggi israeliani rapiti il 7 ottobre. I miliziani chiedono lo stop ai droni e libertà di spostamento. Intanto l'esercito di Tel Aviv fa esplodere il parlamento di Hamas a Gaza.

Farruggia alle pagine **8** e **9**

INTERVISTA ALLA MAMMA DI LUANA DOPO L'ENNESIMA MORTE IN FABBRICA
«ANILA COME MIA FIGLIA, SERVE IL REATO DI OMICIDIO SUL LAVORO»

Emma Marrazzo, mamma di Luana D'Orazio che morì a 22 anni nel 2021 in un'azienda del Pratese

«ORA UNA LEGGE»

Vacca a pagina **6**

DALLE CITTÀ

Ferrara

«Con il Cpr arriveranno forze di polizia, mezzi e guadagni»

Bianchi in **Cronaca**

Ferrara

Incidente mortale, stangato il conducente

Rufini in **Cronaca**

Ferrara

Conserve Italia, scatta la protesta «Paghe basse»

In **Cronaca**

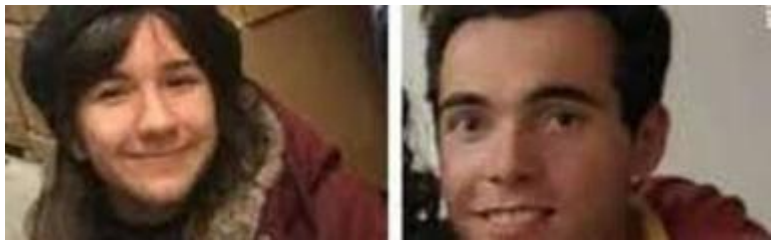

Gli ex fidanzati scomparsi da sabato nel Veneto

La zia di Giulia contro Filippo: «Non voleva che lei si laureasse»

Bolognini alle pagine **4** e **5**

Stasera di nuovo in campo

Tennis e famiglia La vita di Sinner

Franci nel **QS**