1.076.000 Lettori (Audipress 2023/II)

Quotidiano QN Nazionale

Anno 138 - Numero 271

QN Anno 24 - Numero 316

il Resto del Carlino

GIOVEDÌ 16 novembre 2023
1,70 Euro

Bologna

FONDATO NEL 1885
www.ilrestodelcarlino.it

Il patron apre all'ipotesi Castel San Pietro

Virtus, nodo palasport Zanetti: «Subito in Fiera o lo sposto in provincia»

Pini in **Cronaca**

Sciopero ridotto, i sindacati si adeguano

Cgil e Uil dimezzano lo stop dei trasporti di domani a quattro ore dopo il diktat di Salvini. Ma attaccano: è squadrismo, tutti in piazza Meloni: scelta condivisa. Il vice premier leghista: ha vinto il buonsenso. **Intervista a Ichino** «Il ministro aveva il diritto di precettare»

Servizi alle p. **2** e **3**

Attacco agli 'arbitri' istituzionali

Un dibattito che richiede responsabilità

Marmo a pagina **2**

Stallo in Medio Oriente

Sugli ostaggi l'accordo torna in alto mare

Si fa sempre più difficile la trattativa per 50 ostaggi israeliani rapiti il 7 ottobre. I miliziani chiedono lo stop ai droni e libertà di spostamento. Intanto l'esercito di Tel Aviv fa esplodere il parlamento di Hamas a Gaza.

Farruggia alle pagine **8** e **9**

INTERVISTA ALLA MAMMA DI LUANA DOPO L'ENNESIMA MORTE IN FABBRICA
«ANILA COME MIA FIGLIA, SERVE IL REATO DI OMICIDIO SUL LAVORO»

Emma Marrazzo, mamma di Luana D'Orazio che morì a 22 anni nel 2021 in un'azienda del Pratese

«ORA UNA LEGGE»

Vacca a pagina **6**

DALLE CITTÀ

Bologna, le idee per il restauro

La Garisenda si è abbassata di un centimetro I dati dallo spazio

Rosato a pagina **17** e in **Cronaca**

Calderara, comunità in lutto

Muore a 26 anni investito da un'auto dopo la discoteca

Trombetta in **Cronaca**

Bologna, presentata la manovra

Bilancio e turismo Cresce la tassa di soggiorno

Servizio in **Cronaca**

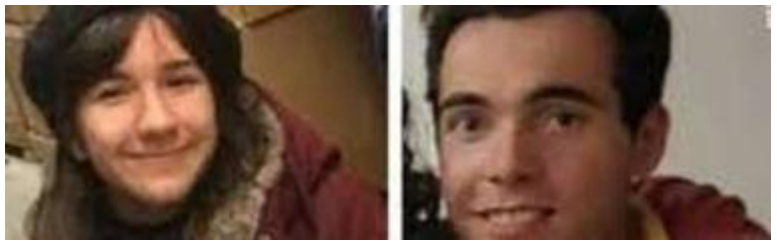

Gli ex fidanzati scomparsi da sabato nel Veneto

La zia di Giulia contro Filippo: «Non voleva che lei si laureasse»

Bolognini alle pagine **4** e **5**

Stasera di nuovo in campo

Tennis e famiglia La vita di Sinner

Franci nel **QS**